Réseau Initiative
TERRES DE VAUCLUSE

CHIFFRES CLEF 2025

PAYS D'ORANGE
EN PROVENCE

01

Le Réseau Initiative

Réseau Initiative FRANCE

APPARTENANCE
CULTIVER DES RELATIONS DURABLES AVEC LES ENTREPRENEURS

IMPACT
AMPLIFIER L'IMPACT ÉCONOMIQUE, TERRITORIAL, SOCIÉTAL ET ENVIRONNEMENTAL DU RÉSEAU

L'AUDACE D'ENTREPRENDRE ENSEMBLE AU SERVICE D'UNE SOCIÉTÉ POSITIVE

ROBUSTESSE
GAGNER EN CAPACITÉ D'ACTION EN DOPANT NOTRE MODÈLE ÉCONOMIQUE ET ORGANISATION

ENGAGEMENT
ÉPANOUIR LES FORCES VIVES DU RÉSEAU

01

Initiative Terres de Vaucluse, notre périmètre d'intervention

3 Agglomérations

- Grand Avignon
- Sorgues du Comtat
  (Sorgues et Bédarrides)
- Luberon Monts de Vaucluse

4 Communautés de Communes

- Pays d'Orange en Provence
- Pays des Sorgues Monts de Vaucluse
- Pays d'Apt Luberon
- CôtéLub

72.3 %
de la population du département

soit 411 104 habitants

17 Lieux d'accueil du public dont 2 sur POP

01

Nos missions

- ACCOMPAGNER
- EXPERTISER
- FINANCER
- PROFESSIONNALISER
- METTRE EN RÉSEAU
- ANIMER LE TERRITOIRE

Nos valeurs

CONFIANCE

PROXIMITÉ

RESPONSABILITÉ

GRATUITÉ

SOLIDARITÉ

Notre qualification

CONFORMITÉ SUR L'ENSEMBLE
DES CRITÈRES ANALYSÉS
PAR PERFORM'IN
organe d'audit interne au réseau
Initiative France

01

Nos outils financiers

Le prêt d'honneur, personnel, sans intérêt ni garantie

objectif : augmenter la capacité en fonds propres du porteur de projet et lui permettre d'avoir l'effet levier bancaire nécessaire à la réalisation de son activité.

INITIATIVE CREATION

Montant de
2 à 20 000 €

INITIATIVE REPRISE

Montant de
2 à 30 000 €

INITIATIVE CROISSANCE

Montant de
5 à 30 000 €

INITIATIVE TRANSITION

Montant de
2 à 10 000 € *

Pour des entrepreneurs financés au préalable par ITV

INITIATIVE AGRICOLE

Montant de
2 à 30 000 €

01

Les outils financiers en délégation d'instruction

BPI
Prêt d'honneur
Créa/Reprise

Montant de
30 à 50 % du prêt d'honneur ITV

Instruction

BPI
Prêt d'honneur
Solidaire

Montant de
1000 à 8000€

Instruction

BPI
Prêt Quartier

Montant de
1000 à 15 000€

Instruction

Région Sud/Feader
Prêt d'honneur
Agricole Régional

Montant de
5000 à 30 000 €

Instruction

Région Sud
Prêt 0% Entreprise
Mon Prêt TPE

Montant de
5000 à 15 000 €

Instruction

01

Les primes

Les primes à la création sont des aides financières non remboursables destinées à soutenir le démarrage effectif d'une entreprise. Elles visent à sécuriser le lancement (premières dépenses, trésorerie, immatriculation) et sont généralement conditionnées à un accompagnement et à la création réelle de l'activité. Elles ciblent en priorité des publics spécifiques (jeunes, personnes en situation de handicap, demandeurs d'emploi, publics fragiles).

in'cube
ton futur en mode entrepreneur.euse

In'Cube c'est quoi ? Un accompagnement renforcé et une Prime

Une prime de
€
pour aider les
– 30 ans à créer
leur entreprise

Un focus sur les
moins de 30 ans

Public : Jeune de -30 ans inscris mission locale ou France travail, ou diplôme inférieur au Bac ou résident QPV ou ZRR ou hébergé à titre gratuit

agefiph

Soutenir financièrement les personnes en situation de handicap qui souhaitent créer ou reprendre une entreprise.

Subvention de 3000€ maximum, non remboursable

Apport personnel de 1500 € minimum
Dossier à monter impérativement avant immatriculation

02

LES INDICATEURS CLEF

Pôle Cœur de Métier

ACCOMPAGNEMENT

FINANCEMENT

FOCUS CC POP

02 TYPOLOGIE DU PUBLIC ACCUEILLI
les chiffres clef

du 01/01/2025 AU 31/12/2025

246

contre 229 en 2024

Porteurs de projets accueillis souhaitant créer ou reprendre une entreprise sur la CC POP

Répartition par sexe

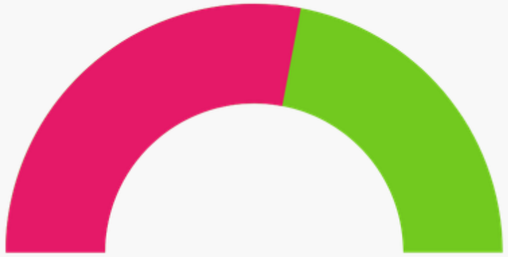

48.6% de femmes accueillies
(contre 53% en 2024)

51.4 % d'hommes accueillis
(contre 47 % en 2024)

Répartition par situations professionnelles à l'entrée

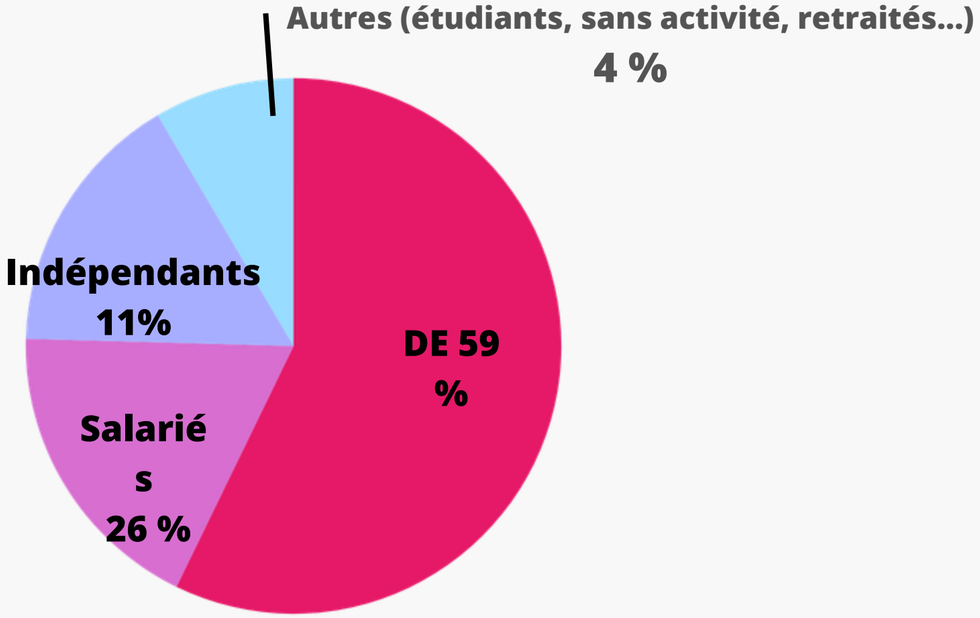

Répartition par typologie de projets

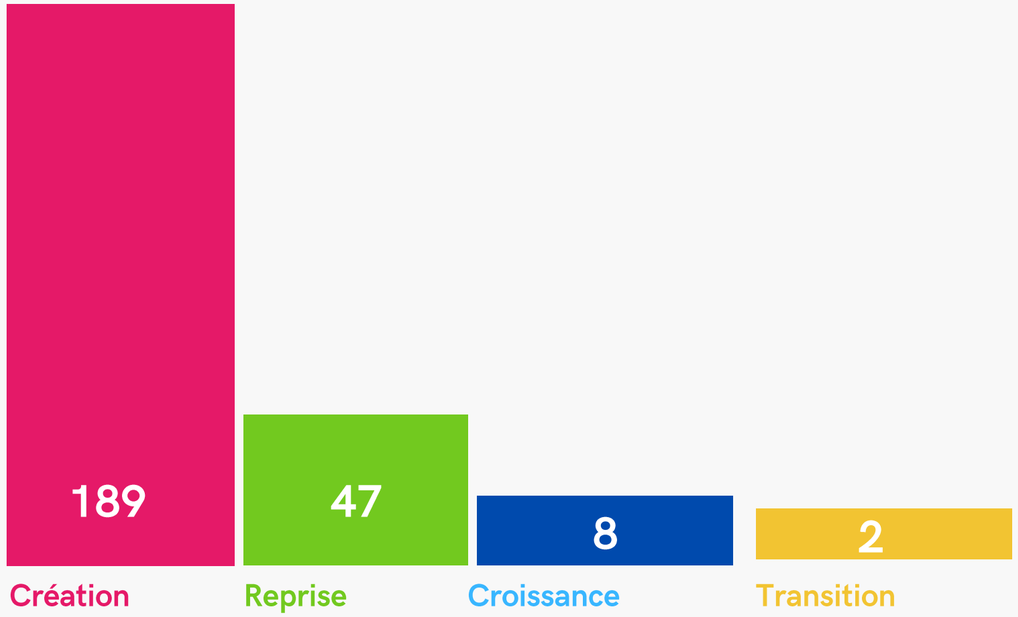

02 TYPOLOGIE DU PUBLIC ACCUEILLI
les chiffres clef

du 01/01/2025 AU 31/12/2025

Répartition par territoires d'origine des personnes accueillies

Communes	Origine des accueils
CADEROUSSE	12
CHÂTEAUNEUF DU PAPE	26
COURTHEZON	28
JONQUIERES	12
ORANGE	157
Autres	11
TOTAL	**246**

Répartition par territoires d'implantations envisagés
(plusieurs porteurs pour 1 projet)

Communes	Implantations envisagées
CADEROUSSE	10
CHÂTEAUNEUF DU PAPE	18
COURTHEZON	19
JONQUIERES	13
ORANGE	139
Autres	11
TOTAL	**210**

34

permanences le jeudi matin à la CCPOP

ORANGE
64 %

ORANGE
66 %

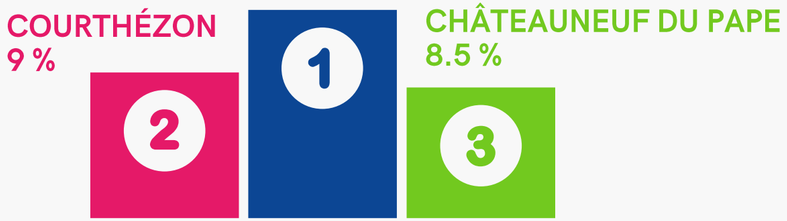

02

Entreprises créées, reprises ou développées

Accompagnement et financement les chiffres clef

du 01/01/2025 AU 31/12/2025

DOSSIERS ITV INSTRUITS

Projets présentés en comités d'agrément

40 pour 42 porteurs

Avis favorables : 42

Entreprises financées pour 40

TYPOLOGIE DE PROJETS

CRÉATION
57.5 %
contre 95 % en 2024

REPRISE
32.5 %
contre 5 % en 2024

CROISSANCE
7.5 %
contre 0 % en 2024

TRANSITION
2.5 %
contre 0 % en 2024

TYPOLOGIE DE FORMES JURIDIQUES

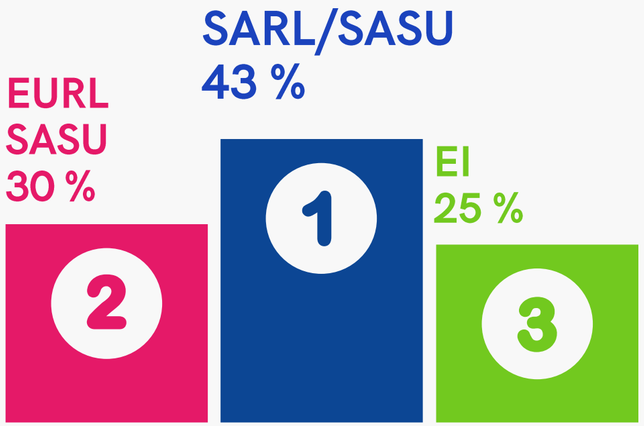

TYPOLOGIE DACTIVITÉS PRÉPONDÉRANTES

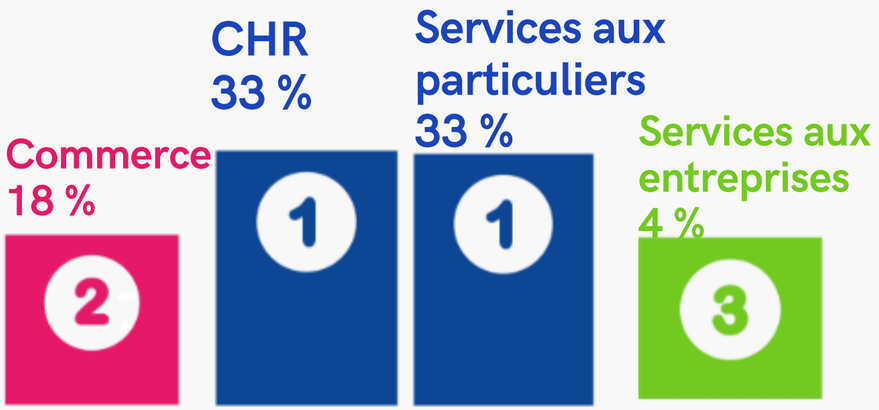

02 Entreprises créées, reprises ou développées Financements - les chiffres clef

du 01/01/2025 AU 31/12/2025

Total des prêts instruits et financés, primes, apports personnels validés et prêts bancaires associés

Typologie de dossiers instruits par ITV		Montant €	Nbre de dossiers	Moyenne € par porteur
Total prêt d'honneur Initiative Terres de Vaucluse		185 335	42	4413
Total prêt d'honneur BPI Création/Reprise		103 665	30	3456
Total prêt d'honneur BPI Solidaire		83 050	13	6388
Total prêt d'honneur BPI Quartier		32 600	5	6520
Total Prêt d'honneur régional MTPE		15 000	1	15000
Total Prime Jeunes		3 000	3	1000
Sous-Total 1		**422 650**	**94**	
Total Prêts bancaires associés		1 971 476	28	70410
Total autres financements		500	1	500
Sous-Total 2		**1 971 976**	**29**	
Total apports en capital validés		146 973		3499
Total apports personnels en numéraire validés		176 872		5896
Total apports personnels en nature validés		44 623		3433
Sous-Total 3		**368 468**		
TOTAL MONTANT INJECTÉ SUR LE TERRITOIRE		**2 763 094**		

TOTAL DES PRÊTS MONTÉS PAR ITV			**94**	

Financement moyen par projet :
10 566 €

02

DISPOSITIF IN'CUBE v4

Lance-toi avec in'cube

Objectif DU DISPOSITIF NATIONAL

- Découvrir l'univers entrepreneurial
- Construire son projet
- Financer son projet d'entreprise
- Passer en mode entrepreneur

Nombre total de jeunes à accueillir : **186**

Nombre de primes à octroyer : **38**

Montant de la prime : **1000 €**

Fin du dispositif V4 : **01/04/2025 au 31/03/2026**

(stats au 31/12/2025)

Réalisation CCPOP

Entrées dans le dispositif : **7**

Primes accordées : **3**

Restaurant TERRES ANTIQUES à ORANGE

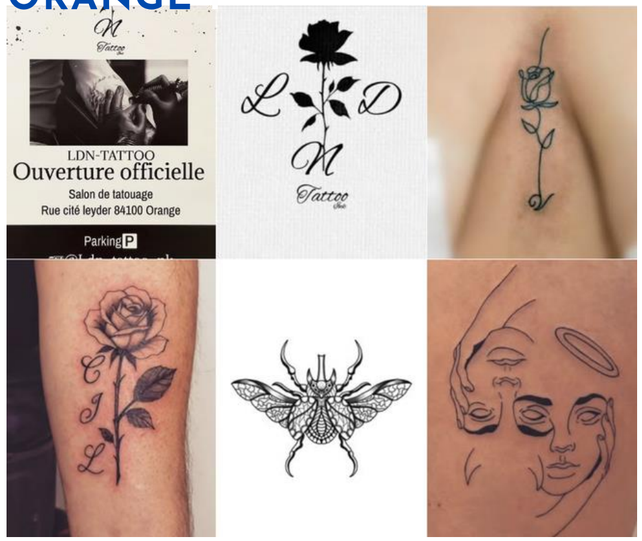

LDN TATTOO INK à ORANGE

02

PROFESSIONNALISATION

Pourquoi professionnaliser les porteurs de projets et les entrepreneurs ?

Entreprendre ne repose pas uniquement sur une bonne idée ou une forte motivation. La réussite et la pérennité d'un projet entrepreneurial dépendent largement de la capacité du porteur de projet à se structurer, monter en compétences et adopter une posture de chef d'entreprise.

Nos actions de professionnalisation visent à sécuriser les parcours entrepreneuriaux à chaque étape : de l'émergence de l'idée au développement de l'activité. Elles permettent aux porteurs de projets et aux entrepreneurs de mieux comprendre les enjeux économiques, financiers, juridiques et humains de leur activité, mais aussi de prendre du recul, de gagner en confiance et en autonomie.

9 *ateliers "financer mon projet"*

Ateliers réalisés de janvier à décembre 2025
1 demi-journée
comment j'évalue mes besoins ?
quelles ressources ? aides , prêts, primes...

11 participants moyenne par atelier

02

BÉNÉVOLAT PROFESSIONNEL

15 COMITÉS D'AGRÉMENT en 2025 avec 6 Participants en moyenne

- Le comité d'agrément est une instance clé du dispositif de financement. Composé de chefs d'entreprise, d'experts et de partenaires du territoire, il a pour mission de statuer sur le bien-fondé des demandes de financement présentées par les porteurs de projet.
- Sur la base d'une analyse économique, financière et humaine du projet, le comité évalue sa viabilité, sa cohérence et le potentiel de développement de l'activité. Au-delà des chiffres, il apprécie également la motivation et la capacité du porteur de projet à mener à bien son entreprise.
- Véritable temps d'échange et de pédagogie, le comité d'agrément permet de sécuriser les parcours entrepreneuriaux et de garantir une décision collective, indépendante et responsable au service du développement économique local.

LES PERMANENCES

8 ***Permanences Experts réalisées par les :***

- ***experts-comptables***
- ***assureurs***

pour répondre aux besoins ponctuels de 25 ***porteurs de projets ou entrepreneurs***

02

ANIMATION DU TERRITOIRE

3 participations aux Apéro-entrepreneurs d'Orange (janvier, mai et décembre 2025)

1 participation au Salon Solutions pro de la Banque Populaire à l'hôtel Mercure à Orange (Mars 2025)

1 participation Café de la création du Crédit Agricole à la Chocolaterie Castelain à Châteauneuf-du-Pape
(juin 2025)

1 Inauguration extension de la Boutique « Théâtre Aux Fées » à Orange (juin 2025)

1 Inauguration reprise « Bar le Pompadour » à Orange (juin 2025)

1 Remise de chèque officielle à la CCPOP d'Orange au Café de l'Arche (juin 2025)

1 Petit déjeuner partenaire avec la Société Générale à l'Aygues (octobre 2025)

1 Salon de l'Entreprise à l'Espace Daudet à Orange (oct)

18 réunions préparatoires Salon de l'Entreprise (de janvier à octobre 2025)

02

Entreprises créées, reprises ou développées
Emplois et impact
les chiffres clef

du 01/01/2025 AU 31/12/2025

2 763 094 €

injectés

dans le territoire
***de la CC*POP**

121

emplois créés
ou maintenus

dans les entreprises accompagnées et/ou financées

02

Entreprises créées, reprises ou développées
Pérennité et recouvrement
les chiffres clef

du 01/01/2025 AU 31/12/2025

à 3 ans
Génération 2023
97 %

à 5 ans
Génération 2021
95 %

TAUX MOYEN DE RECOUVREMENT

96.8 %

02

RAPPEL Prêt COVID RESISTANCE

(HORS CONVENTION)

du 01/07/2021 AU 31/12/2025

39 entreprises soutenues

333 000 € prêts COVID RESISTANCE décaissés

	31/12/2025
MONTANT TOTAL PRÊTS COVID	**333 000**
Montant total des prélèvement	253 741,00
Montant total des impayés	9 140,00
Montant total des impayés régularisés	870,00
Nbre entreprise soldée par anticipation	4
Montant soldé par anticipation	18 260,00
Montant total honorés	**263 399,00**
Montant TOTAL REMBOURSÉ	**263 399,00**
Nbre entreprises radiées ou LJ/RJ	8,00
Montant total entreprises radiées ou LJ/RJ	46 060,00
Solde dû au 31/12/2025	**23 541,00**

03

TEMPS FORT

03

Co-organisation du 2ND Salon de l'entreprise

Salon de l'Entreprise à Orange : une 2e édition placée sous le signe du dynamisme économique vauclusien

Jeudi 16 octobre 2025 à l'Espace Alphonse Daudet

(en partenariat avec la Banque Populaire Méditerranée et le Groupe Gemelli Mobilité).

Destiné aux chefs d'entreprise et aux créateurs, le Salon de l'Entreprise a pour ambition d'apporter des réponses opérationnelles sur des thématiques clés :

- Création d'entreprises ,
- Financement,
- Innovation,
- Intelligence Artificielle,
- Marketing,
- Transmission,
- Export,
- Formation,
- Services aux entreprises et
- Bien-être au travail.

03

12 Ateliers se sont succédés sur deux espaces dédiés,favorisant l'échange et l'interactivité. Parmi les temps forts :

- **Les étapes de la création d'entreprise**
- **Les solutions de financement et de trésorerie**
- **L'automatisation et le marketing grâce à l'intelligence artificielle**
- **L'entrepreneuriat au féminin**
- **L'export, la transmission d'entreprise et la valorisation des sociétés**
- **La santé du dirigeant et la prévention des difficultés**

Mise à l'honneur des entreprises engagées avec les Trophées RSE Vaucluse valorisant l'engagement sociétal et environnemental des entreprises locales.

♻️ Prix Premiers Pas – Initiatives engagées : COPAT (Copat & Coval) à Sablet.

🏆 Grand Prix RSE Vaucluse : THEUS Industries à Cavaillon

❤️ Prix Coup de Cœur : Les Jardins de Solène à Pernes-les-Fontaines

Ces entreprises illustrent la capacité du territoire à conjuguer performance économique, innovation et impact positif.

04

LES INDICATEURS CLEF

Pôle Insertion

ACCOMPAGNEMENT

FOCUS CC POP

TIERS LIEU DE L'AYGUES

Mission

Création et animation d'un espace de ressources au service des habitants, des porteurs de projets et des entrepreneurs dans un Quartier Politique de la Ville en complète mutation, le Quartier de l'Aygue.

POINT D'ACCUEIL

Accompagnement dans les démarches administratives
emploi, préfecture,sécurité sociale, documents divers, retraite...

536
personnes accueillies
dont **412** dans le cadre de soutien aux démarches administratives

19
ateliers initiation à l'informatique

3
ateliers yoga pour améliorer sa concertation

1
atelier nutrition "l'importance de manger équilibré

PARTENARIAT DÉVELOPPÉ

- France Travail
- Mission Locale
- ACAF MSA
- RTSA
- CCAS
- Conseils budget
- Ecole de la 2ème chance
- ADVSEA
- Conseil citoyen
- ANRU
- Théâtre du sablier

11 PERMANENCES RÉALISÉES

- France Travail
- Mission Locale
- ACAF MSA

INTERMÉDIATION

- AVEC LES ACTEURS SOCIO-ÉCONOMIQUES DE LA VILLE

04

TIERS LIEU DE L'AYGUES – ACCUEIL ENTREPRENEURIAT

Les actions dans le cadre de l'accompagnement ITV ont été développées en amont, les actions spécifiques liées à la politique de la ville le seront en suivant

ENTREPRENEURIAT RDV INDIVIDUEL

246

porteurs de projets sur le droit commun ITV

217

personnes sensibilisées à l'amorçage de projets sur le dispositif CitésLab

ENTREPRENEURIAT ACTIONS COLLECTIVES

9 ateliers de professionnalisation "Financer mon projet.

8 ateliers Intégrer le numérique à son activité.

4 ateliers cuisine et entreprend.

4 ateliers communication digitale.

1 atelier gérer son stress.

ENTREPRENEURIAT ENCADREMENT NUMÉRIQUE

344 dont 112 entrepreneurs et 232 porteurs de projets

personnes utilisatrices utilisation ordinateurs mis à disposition avec les logiciels à jour et une connexion internet de qualité. Encadrement sur les sites tels que INPI, Autoentrepreneurs.fr, Urssaf

04 Action d'amorçage de projets

Intervenir au plus près des quartiers, pour détecter, préparer et orienter les entrepreneurs en devenir et en activité des Quartiers Prioritaires de la Politique de la Ville (QPV)

du 01/01/2025 AU 31/12/2025

Les quartiers concernés

QPV	
FOURCHEVIEILLES	115
AYGUES	29
COMTADINE/CROIX ROUGE	15
TOURRE	16
TOTAL QPV	**175**
RSA HORS QPV	7
- 26 ANS HORS QPV	18
DEMANDEURS D'EMPLOI	17
TOTAL ACCOMPAGNEES	**217**

RÉPARTITION PAR SEXE

HOMME : 50%
FEMME : 50%

RÉPARTITION PAR TRANCHES D'ÂGES

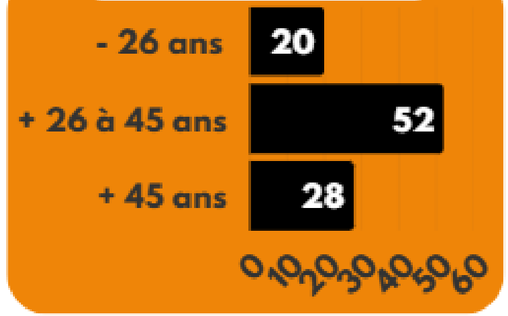

ORIGINE DES PRESCRIPTIONS

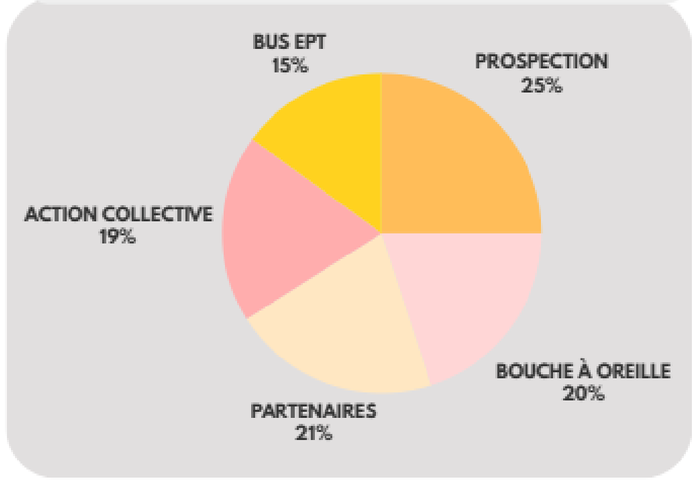

RÉSULTATS

Personnes ayant créé une activité	28
Personnes ayant retrouvé un emploi	13
En formation	10
En cours d'accompagnement	79
Retour à une recherche active d'emploi	75
Sans suite	12
TOTAL	217

04 Les actions collaboratives

Les ateliers création d'entreprise :

10 ATELIERS SUR LA CRÉATION D'ENTREPRISE A LA MISSION LOCALE D'ORANGE :

85

PERSONNES SENSIBILISÉES

4 ATELIERS CRÉATION D'ENTREPRISE AUTOUR DE LA CUISINE

42

PERSONNES SENSIBILISÉES

1 ATELIER SUR LA CRÉATION D'ENTREPRISE AU GRETA D'ORANGE :

17

PERSONNES SENSIBILISÉES

1 ATELIER SUR LA CRÉATION D'ENTREPRISE A L'AFTEC D'ORANGE :

13

PERSONNES SENSIBILISÉES

LaProvence.

À Orange, vif intérêt pour l'inévitable monde du numérique avec le Réseau Initiative Terres de Vaucluse

Les ateliers de professionnalisation :

4 ATELIERS

COMMUNICATION DIGITALE, LES OUTILS D'IA, LES RÉSEAUX SOCIAUX

42

PERSONNES SENSIBILISÉES

Les actions d'intermédiation :

11

PARTICIPATIONS

(SENSIBILISATION DU PUBLIC, RENCONTRE PARTENAIRES, INTERVENTION AUPRÈS DES STRUCTURES)

Les temps forts :

ORGANISATION DES QUARTIERS D'ÉTÉ :

369

PARTICIPANTS

ORGANISATION DES QUARTIERS D'AUTOMNE :

316

PARTICIPANTS

Le Bus de l'entrepreneuriat

Une solution pour réussir la création de votre entreprise roule près de chez vous !

Conseil et accompagnement, orientation vers les partenaires de la création, accès facilité aux solutions de financement, témoignages, rencontres, événements

Orange du 01/01/2025 AU 31/12/2025

Nombre d'interventions	16
Nombre d'actions collaboratives	5
Nombre de partenaires associés à l'action	10
Total nombre de personnes accueillies	58

Les partenaires de l'action

PLAN QUARTIERS 2030 – LES ACCÉLÉRATEURS

Les accélérateurs sont des programmes intensifs d'accompagnement à destination des entrepreneurs en devenir ou en activité, issus ou implantés dans les quartiers prioritaires de la politique de la ville (QPV).

Le dispositif d'accélération s'appuie sur trois piliers structurants, **la formation, le conseil et la mise en réseau.**

accélérateur ÉMERGENCE

45 PERONNES SUR 2 ANS

Soutenir les entrepreneurs en devenir, dans la formalisation de leur projet d'entreprise jusqu'à sa création effective – sessions de 6 mois

TOTAL PROMO 1 et 2 : 23 entreprises sur l'ensemble du département

Candidatures étudiées : 4

Candidatures retenues en COPIL : 4

- Création de produits cosmétiques
- Location de robes de mariées et de fêtes
- Salon de coiffure
- Transporteur -3.5 T

accélérateur CRÉATION DÉVELOPPEMENT

65 PERONNES SUR 2 ANS

Accompagner des entrepreneurs en activité depuis moins de 24 mois afin de les faire évoluer sessions de 12 mois

TOTAL PROMO 1 et 2 : 30 entreprises sur l'ensemble du département

Candidatures étudiées : 6

Entreprises retenues en COPIL : 2

- Restaurant
- Snack

04

ACCOMPAGNEMENTRENFORCÉ

Objectif DU DISPOSITIF NATIONAL

Initiative France, 1er réseau associatif de proximité en soutien aux entrepreneurs, et 60 000 rebonds, réseau en charge de l'accompagnement des entrepreneurs ayant connu l'échec, se sont associés pour développer l'entrepreneuriat **dans les quartiers prioritaires**. Dans le cadre du plan « Entrepreneuriat Quartiers 2030 », opéré par Bpifrance et financé par l'Etat et la Caisse des Dépôts via Banque des Territoires, les deux réseaux s'engagent à proposer un accompagnement renforcé aux porteuses et porteurs de projets, d'ici décembre 2026.

6 personnes bénéficiaires d'un accompagnement renforcé

→ **4** de femmes accompagnées
2 d'hommes accompagnés

05

LES ACTIONS SPÉCIFIQUES

03

ACTIONS SPÉCIFIQUES : QUARTIERS D'ÉTÉ

« Quartiers d'été » est reconduit en 2025. Cette opération nationale vise à faire à nouveau de la période estivale : un temps de respiration, de divertissement et de découverte ; Un temps de rencontres et de renforcement du lien social.

DATE : 28 JUIN 2025

LIEU : RUE AUGUSTE RODIN 84100 ORANGE

PARTENAIRES PRÉSENTS : EUREKA – MISSION LOCALE – FRANCE TRAVAIL (mur de l'emploi) – HBCO (HANDBALL d'Orange)– ASSOCIATION DUNES – ADVSEA – ACAF MSA – BOUQUINS MALINS – CLAUSE D'INSERTION –BOUQUINS MALIN – THÉÂTRE DU SABLIER

ANIMATIONS ENFANTS : LECTURE – CULTURE – DESSIN – JEUX GONFLABLES – MOLKI – PECHE AU CANARD

STANDS POUR ADULTES : RECHERCHE D'EMPLOI – SENSIBILISATION A L'ENTREPRENEURIAT – INFORMATION SUR LES MÉTIERS ET POSTES DANS LE CADRE DES CLAUSES SOCIALES + DÉTECTION DES INVISIBLES – MOBILITÉ INETERNATIONALE – PHOTOBOOTH

SPORTS : HANDBALL (animation HBCO) – BASKETBALL – VOLLEYBALL – BADMINGTON – TIR A L'ARC – PING PONG – ESCRIME

BOISSONS ET GOÛTER

FRÉQUENTATION : 369 personnes

Orange

Des "Quartiers d'été" proposés par Initiative Terres de Vaucluse

Alexandra Dejardin - 05 juil. 2025 à 20:19 - Temps de lecture : 2 min

À l'Aygues, Initiative Terres de Vaucluse a organisé ses « quartiers d'été ». Photo Le DL/A.I

03

QUARTIERS D'AUTOMNE

DATE : 15 NOVEMBRE 2025

LIEU : GYMNASE MAURICE PURPAN

PARTENAIRES PRÉSENTS : MISSION LOCALE – EUREKA INTERIME – DUNE – CLAUSE D'INSERTION

ANIMATIONS ENFANT : FABRICATION DE DÉCORATIONS D'HALLOWEEN – STAND LECTURE –MOLKI – PUISSANCE 4 – JEUX EN BOIS – JEUX GONFLABLE

STANDS ADULTES : SENSIBILISATION A L'ENTREPRENEURIAT – INFORMATION SUR LES MÉTIERS ET POSTES DANS LE CADRE DES CLAUSES SOCIALES –INFORMATION SUR LES MÉTIERS ET POSTES DANS LE CADRE DES CLAUSES SOCIALES –INITIATION A LA RÉALITÉ VIRTUELLE – BORN D'ARCADE

SPORT : HANDBALL – CHALLENGE VÉLO – TIR À L'ARC – SUMO – VOLLEY – BADMINTON – BASKETBALL – ESCRIME

BOISSONS ET GOÛTER

FRÉQUENTATION : 316 PARTICIPANTS

MISSION KILOMETRES

UN CHALLENGE VÉLO INTERVILLES

12 villes QPV

TOTAL DE KMS PARCOURRUS par les jeunes et adultes

853.43 kms

TOTAL VILLE D'ORANGE

107.8 kms

Pour nous joindre

Siège

813 Chemin du Périgord
84130 LE PONTET
Tel : 04.90.14.91.91 Mail : contact@initiativeterresdevaucluse.fr

Antenne Orange

Rue Auguste Rodin 84100
tel : 09 72 93 74 90

Site : initiativeterresdevaucluse.fr